

OBSERVATOIRE DU LOGEMENT

OFFRE DE VENTES

Communauté de Communes Chavanon
Combrailles et Volcans



Offre publiée le 24/05/2022

Pontaumur—51 avenue du Pont

PROCHE CLERMONT : IMMEUBLE DE RAPPORT à vendre (63380) À PROXIMITÉ : de Clermont-Ferrand, à Pontaumur. Opportunité à saisir rapidement Découvrez cet ensemble immobilier constitué de 11 appartements dont 10 en location meublée (vendus avec meubles en place), pour une superficie totale de 1021 m² dont 700 m² habitables. Le bâtiment ne fait pas partie d'une copropriété. Tous les appartements sont facilement divisibles en 2 pour plus de rentabilité et peuvent être revendus en lot séparé À l'année, l'immeuble dans sa globalité rapporte 80 760 euros . Bon état général Les huisseries sont en double vitrage. Les volets roulants solaires ont été installés en 2023. La toiture et la zinguerie viennent d'être refaites. Grosse demande locative sur le secteur avec le lycée professionnel agricole des Combrailles. Viennent s'ajouter à l'ensemble immobilier : 6 caves: possibilité de louer chacune à 30 euros mensuel 2 garages: possibilité de louer chacun à 75 euros mensuel 1 préau de 67 m² : une déclaration préalable a été déposée et acceptée pour construire 2 T2 . 1 terrain de 1400 m² dont 400 m² constructibles complètent ce bien Taxe foncière: 4 614 euros.

937 500 €

FERNANDES JOSE

06 72 12 97 01

jose-fernandez@outlook.fr

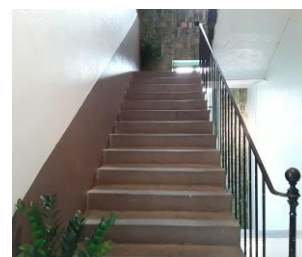

Pontaumur – Rue de la Grippe

Maison de bourg meublée, proche des commerces

Cuisine équipée—Chauffage individuel fuel

70 000 €

LABOURIER Dominique 06 71 44 23 65 dominique.gourdy@laposte.net

Offre publiée le 27/07/2023



OBSERVATOIRE DU LOGEMENT

OFFRE DE VENTES

Communauté de Communes Chavanon
Combrailles et Volcans



Montel de Gelat - Freteix

Maison avec une surface habitable de 110 m² environ, cette maison comprend une cuisine, un salon salle à manger, une salle d'eau, trois chambres dont une spacieuse. A l'arrière de la maison se trouve une petite dépendance de 20 m². La propriété comprend également un terrain de 176 m². Cette maison dispose déjà de l'eau et de l'électricité.



86 750 €

Cindy Hélion – IAD France – 06.66.11.58.05

Offre publiée le 28/07/2023



Giat—Avenue de l'industrie

Immeuble de 3 appartements

9 pièces – 186 m²

Adresse : 21,23,25 Avenue de l'industrie

86 750 €

Agence immobilière IAD - 07 83 55 36 58

Offre publiée le 28/07/2023

Giat

Maison - 4 pièces - 85 m² + terrain

72 000 €

Agence immobilière IAD - 07 83 55 36 58

Offre publiée le 28/07/2023



Giat—Maison de bourg

Quartier de l'église

6 pièces - 150 m²

34 000 €

Agence du Palais



Offre publiée le 25/06/2024

COMMUNAUTÉ DE COMMUNES CHAVANON COMBRAILLES ET VOLCANS

6 Avenue du Marronnier | 63380 PONTAUMUR
04 73 79 70 70 | ccvcommunaute.fr | contact@ccvcommunaute.fr

OBSERVATOIRE DU LOGEMENT OFFRE DE VENTES

Communauté de Communes Chavanon
Combrailles et Volcans



Giat—29 avenue du stade

Maison + Terrain - AD 84

Renseignements sur propriétaires en mairie



Offre publiée le 28/07/2023



Giat – Quartier de l’Eglise

Cette maison de bourg de 98 m², exposée plein sud. Le RDC comprend une salle a manger, un salon, une cuisine, une salle de bain, un wc et une première chambre. Au premier étage, vous trouverez deux chambres supplémentaires.. La propriété inclut 196m² de dépendances comprenant une grange, une écurie, une ancienne porcherie, un petit grenier, un atelier et une cave. La toiture à été refaite, ainsi que la façade qui as moins de 10 ans. Le système de chauffage est à prévoir.

Offre publiée le 13/10/2024

Cindy Hélon – IAD France – 06.66.11.58.05

Giat— Route de Crocq

Maison 5 pièces—123m²

128 000 €

GUILBAUD Romain RALISON Lily

Le bon coin



Offre publiée le 27/11/2023

COMMUNAUTÉ DE COMMUNES CHAVANON COMBRAILLES ET VOLCANS

6 Avenue du Marronnier | 63380 PONTAUMUR
04 73 79 70 70 | ccvcommunaute.fr | contact@ccvcommunaute.fr

OBSERVATOIRE DU LOGEMENT OFFRE DE VENTES



Communauté de Communes Chavanon
Combrailles et Volcans

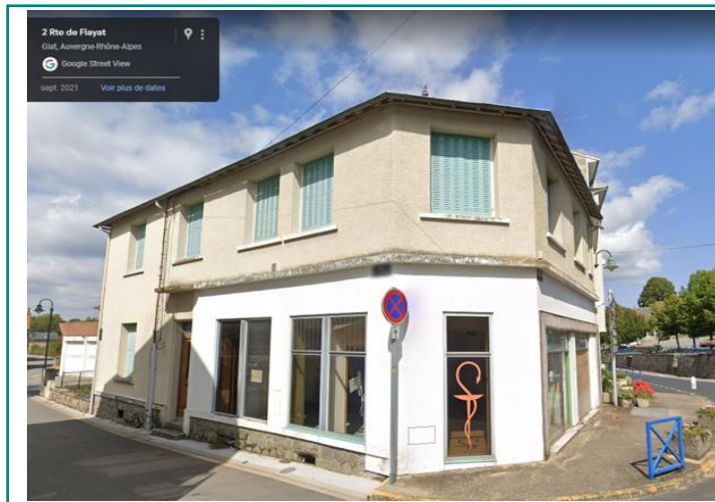

Giat—2 Rue de la clinique

Ancienne pharmacie angle Grande Rue / Rue
de la Clinique

Renseignements sur propriétaires en mairie

Offre publiée le 28/07/2023

Giat

Maison + Terrain

10 pièces - 178 m²

192 000 €

Agence SAFTI



Offre publiée le 28/02/2024



Giat—rue de la clinique

Maison + Garages

11 pièces – 170 m²

70 000 €

Agence : IAD

Offre publiée le 25/06/2024

COMMUNAUTÉ DE COMMUNES CHAVANON COMBRAILLES ET VOLCANS

6 Avenue du Marronnier | 63380 PONTAUMUR
04 73 79 70 70 | ccvcommunaute.fr | contact@ccvcommunaute.fr

OBSERVATOIRE DU LOGEMENT OFFRE DE VENTES

Communauté de Communes Chavanon
Combrailles et Volcans



Giat—2 place Arlette Brette

Maison + Terrain

4 pièces – 140 m²

204 000 €

Agence : BSLE

Offre publiée le 28/02/2024



Giat

Maison + Terrain

6 pièces - 100 m²

146 500 €

SAFTI / Le bon coin

Offre publiée le 28/02/2024

Messeix—27 rue des Myosotis

Immeuble de 3 appartements T4 de 81 m² à 92 m²

Chauffage individuel gaz

Dépendance de 693 m²

1 terrasse exposée sud / logement

1 garage / logement

159 900 € - Agence ERA Clermont-Ferrand

Renseignements Mairie de Messeix 04.73.21.40.25
mairie-messeix@wanadoo.fr

Offre publiée le 12/04/2024



OBSERVATOIRE DU LOGEMENT OFFRE DE VENTES

Communauté de Communes Chavanon
Combrailles et Volcans



Bourg-Lastic

Maison d'une surface de 90 m² environ habitables. Le sous-sol semi-enterré abrite deux chambres ainsi qu'un garage. Au rez-de-chaussée, vous trouverez une cuisine, un salon salle à manger spacieux, une salle de bain, un WC indépendant et une chambre. L'étage comporte un grand grenier aménageable. La maison est entourée d'un terrain de 1041 m² environ.



128 500 €

Cindy Hélion – IAD France – 06.66.11.58.05

Offre publiée le 14/10/2024

Bourg-Lastic

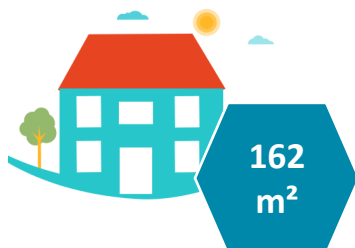

Maison d'une surface de 162m². Au rez-de-chaussée, vous entrez dans un couloir qui dessert d'un côté un ancien local commercial et de l'autre un garage pouvant accueillir deux voitures. Au premier étage, vous arrivez dans une buanderie avec un wc et des espaces de rangement. Sur cet étage, découvrez cette immense pièce de vie agréable et lumineuse de 74 m², comprenant une cuisine moderne avec îlot central ouvert sur le salon et la salle à mangé. Au deuxième étage, vous trouverez une salle de bain et trois belles chambres dont une avec un dressing intégré. Quelques travaux restent à faire, tel que l'installation du système de chauffage. Un petit bout de terrain de 62 m² complète cette maison.

132 000 €

Cindy Hélion – IAD France – 06.66.11.58.05

Offre publiée le 13/10/2024

Bourg-Lastic

Maison familiale de 139 m² sur un terrain de 769m². Elle se trouve sur un sous-sol comprenant deux buanderies et un vaste espace pouvant servir de garage ou d'atelier. Le rez-de-chaussée abrite une cuisine ouverte sur un salon salle à manger lumineux. Cet espace convivial s'étend sur une grande terrasse de 50 m². Au premier étage, trois chambres, accompagnées d'une grande salle de bain équipée avec une douche, une baignoire et une double vasque. Le deuxième étage, niché sous les toits, propose trois chambres supplémentaires, et une petites pièce.



185 000 €

Cindy Hélion – IAD France – 06.66.11.58.05

Offre publiée le 11/10/2024

OBSERVATOIRE DU LOGEMENT OFFRE DE VENTES

Communauté de Communes Chavanon
Combrailles et Volcans



Giat - Rue des églantiers

3 130 m²

25 000 €

[Renseignements en Mairie](#)

TERRAIN À CONSTRUIRE

Offre publiée le 28/02/2024

Giat

659 m²

8 200 €

[Renseignements en Mairie](#)

TERRAIN

Offre publiée le 28/02/2024

Messeix—rue des cerisiers

1 478 m² - constructible non viabilisé

10 € / m²

[Renseignements Mairie de Messeix - 04.73.21.40.25](#)

mairie-messeix@wanadoo.fr

TERRAIN

Offre publiée le 12/04/2024

Messeix—rue Louis Aragon

2 189 m² - constructible non viabilisé

10 € / m²

[Renseignements Mairie de Messeix - 04.73.21.40.25](#)

mairie-messeix@wanadoo.fr

TERRAIN

Offre publiée le 12/04/2024

Saint-Hilaire-Les-Monges

5 parcelles de terrain à vendre dans lotissement.

Superficie entre 1459 et 1672 m²

Prix de vente 10€ HT, frais de notaire exclus.

[Mairie de St-Hilaire-Les-Monges - 04.73.79.91.23](#)

PARCELLES DE TERRAIN

Offre publiée le 27/11/2023